

# Handout

Potsdam, 30. Mai 2025

Marcus Tausend - Tausend Finanz GmbH

## Notwendige Absicherungen einer Arztpraxis

Informationstag für  
Existenzgründer und Praxisabgeber



ZUKUNFT  
GESTALTEN.  
PRAXIS  
GRÜNDEN. 



# Marcus Tausend - Tausend Finanz GmbH

---

- Seit 1994 in Versicherungsbranche
  - Versicherungskaufmann
  - Master of Business Management (BWL)
  - Berater Heilwesen (IHK)
  - Experte betriebliche Altersvorsorge (DVA)
  - Ruhestandplaner (HLA)
  - Diverse Projekte u.a. Gründung erster privater Krankenversicherer Chinas
  - Autor Deutscher Ärzteverlag
- Gründung Tausend Finanz GmbH 2015
  - Versicherungsmakler nach § 93 HGB  
**Nur unseren Kunden verbunden**
  - Zielgruppe Ärzte und Zahnärzte



# Notwendige Absicherungen einer Arztpraxis

**Aber was sind eigentlich notwendige Absicherungen?**

**Risikomanagement  
schützt, was Sie  
aufgebaut haben.**



# Die 3 Stufen der Absicherung - Priorität nach Liquiditätsrisiko



# Die 3 Stufen der Absicherung - Priorität nach Liquiditätsrisiko



# Berufshaftpflicht - Grundsätzliches

**Denken Sie rechtzeitig  
daran, die Berufshaftpflicht-  
Versicherung zu beantragen!**

## **Pflichtversicherung = notwendig**

- Wichtigste Versicherung bei Medizinerinnen/Medizinern
- Aufgaben der Berufshaftpflicht:
  - Prüfen des Anspruchs
  - Ablehnung unberechtigter Ansprüche
  - Erfüllung berechtigter Ansprüche
- Beitrag abhängig von Fachrichtung und Behandlungsspektrum

Staatsanwaltschaft  
Mönchengladbach



06.03.2024  
Seite 1  
Aktenzeichen

bei Antwort bitte angeben  
Durchwahl: 02161 5790

Dienstgebäude und  
Lieferanschrift:  
Madrider Straße 21  
41069 Mönchengladbach  
Telefon: (02161) 5790-0  
Telefax: (02161) 5790-100

Staatsanwaltschaft 41069 Mönchengladbach Madrider Straße 21  
Rechtsanwalt  
Dr. jur. Th.

12. März 2024

**Ermittlungsverfahren gegen Ihren Mandanten**  
Tatvorwurf: Fahrlässige Tötung  
Ihr Zeichen:

Sehr geehrter Herr Rechtsanwalt,

das Ermittlungsverfahren gegen Ihren Mandanten habe ich gemäß § 170 Abs. 2 der Strafprozessordnung eingestellt.

Hochachtungsvoll  
  
Violen  
Staatsanwältin

# 2025 und 2026

---

- Hier wurde Absicherung **benötigt**

Handout

© Tausend Finanz GmbH  
2026

# Wenn aus einem Moment ein existenzielles Risiko wird



# Vertraglich vereinbart. - Nicht abgesichert.

**1 Die Vereinbarung**  
Im BAG-Vertrag geregelt.

Im Falle einer AU eines Partners zahlt dieser nach der 4. Woche der AU einen Vertretungsarzt.

Vertraglich vereinbart – aber nicht abgesichert.

**2 Die Situation**  
Kein finanzieller Spielraum.

Keine Krankentagegeld-Versicherung abgeschlossen.  
Kein finanzieller Spielraum für einen Vertretungsarzt.

Ab der 4. Woche muss ein Vertretungsarzt bezahlt werden – doch das Geld fehlt.

**3 Die Konsequenz**  
Kosten nicht mehr tragbar.

Kosten, die durch den Umsatz von 2 Ärzten zu stemmen gewesen wären.

Ergebnis: Defizit ↓

Die Kosten können nicht mehr wie gewohnt getragen werden. Die Praxis gerät unter Druck.

# Ein Augenblick. - Alles verändert sich.



# Zitat Kunde: „Halten Sie Ihren Schutz immer aktuell!“

**1 Die aktive Zeit**  
Erfahrung. Vertrauen. Erfolg.

**2 Die Diagnose**  
Ein Schock.  
Plötzlich Patient.

**3 Die Konsequenz**  
Nicht mehr behandeln.  
Praxis abgeben.

**„Denken Sie daran, die Höhe Ihrer Absicherung Ihrem Erfolg anzupassen!“**

**Sie behandeln.**  
Ihre Praxis läuft.

**Sie müssen sich selbst behandeln lassen.**  
Krebs-Diagnose.

**Sie können nicht mehr behandeln.**  
Sie müssen Ihre Praxis abgeben.

# „Liquidität stirbt schneller als Vermögen“

**Kosten laufen weiter –  
auch wenn Sie nicht können.**

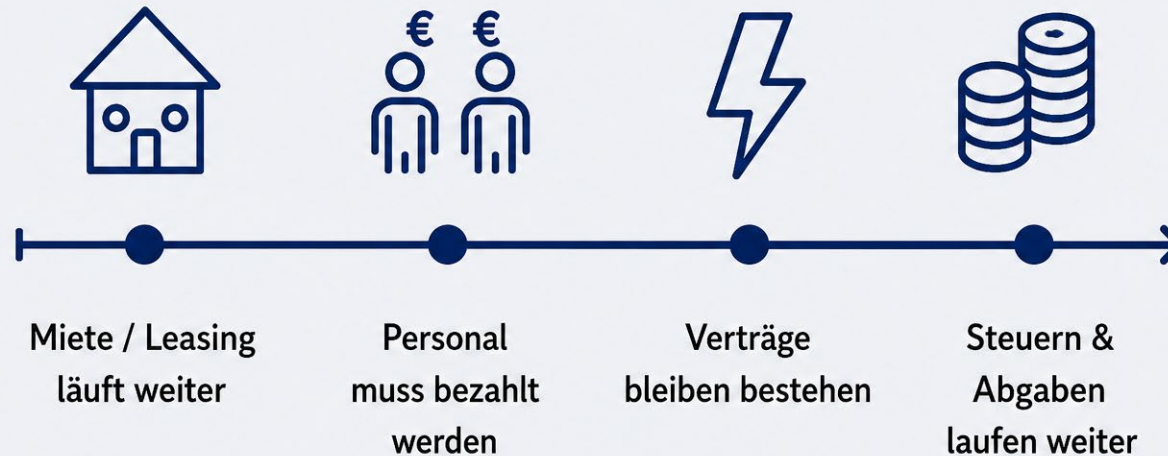

**Ohne Absicherung wird es schnell existenzgefährdend.**

# Absicherung der Arbeitskraft - Behandler/in abwesend

schematische Darstellung

*gesamt*

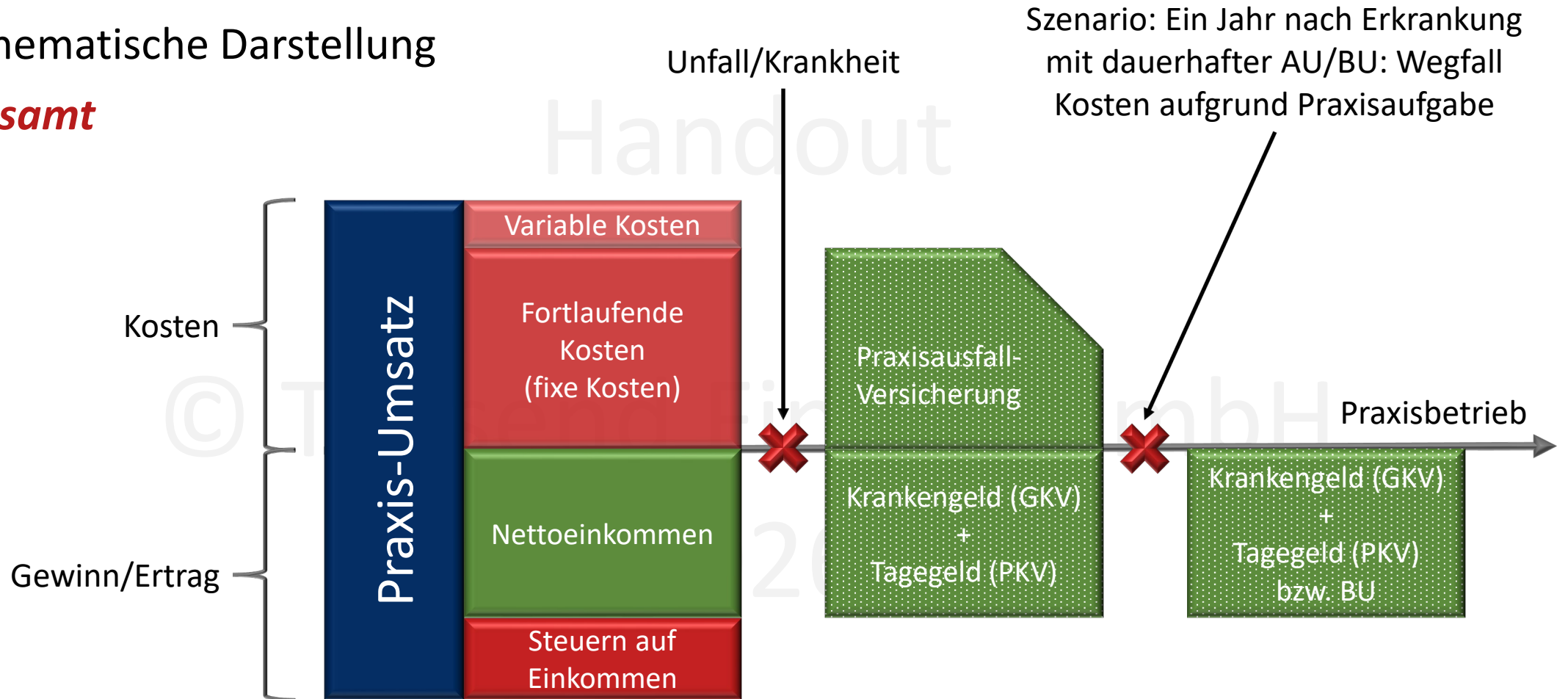

# Absicherung der Arbeitskraft - Behandler/in abwesend

---

## vorübergehend (AU)

- Einkommen
  - **Krankengeld (GKV)**
    - ab 7. Woche bis 78. Woche der AU
    - Höhe: 70% bis zur BBG
  - **Krankentagegeld (PKV)**
    - verschiedene Karenzzeiten
    - Höhe: individuell wählbar
- Fixe Kosten
  - **Praxisausfall-Versicherung**
    - oft ab 22., 29, oder 43. Tag der AU
    - 12, 24 oder 36 Monate Leistung

## dauerhaft (BU)

- Einkommen
  - **Berufsunfähigkeits-Versicherung**
    - Voraussetzung Versorgungswerk: 100% BU („Abgabe Approbation“)
    - Leistung private BU-Vers. ab 50% BU
    - Unterschiede in Bedingungen
    - Achten auf Übergang AU → BU

**Existenzielle Bedeutung =  
notwendig!**

# GKV/PKV - Grundsätzliches

- Mit Statuswechsel auf Freiberufler „versicherungsfrei“
- Wahl zwischen GKV und PKV
  - Beitrag GKV 2026 ca. 1.260 EUR\* p.M.
  - Beitrag PKV abhängig von Alter und gewählten Tarifen
- Pauschale Empfehlungen nicht möglich - individuelle Betrachtung notwendig
- ggf. Zusatz-Versicherungen

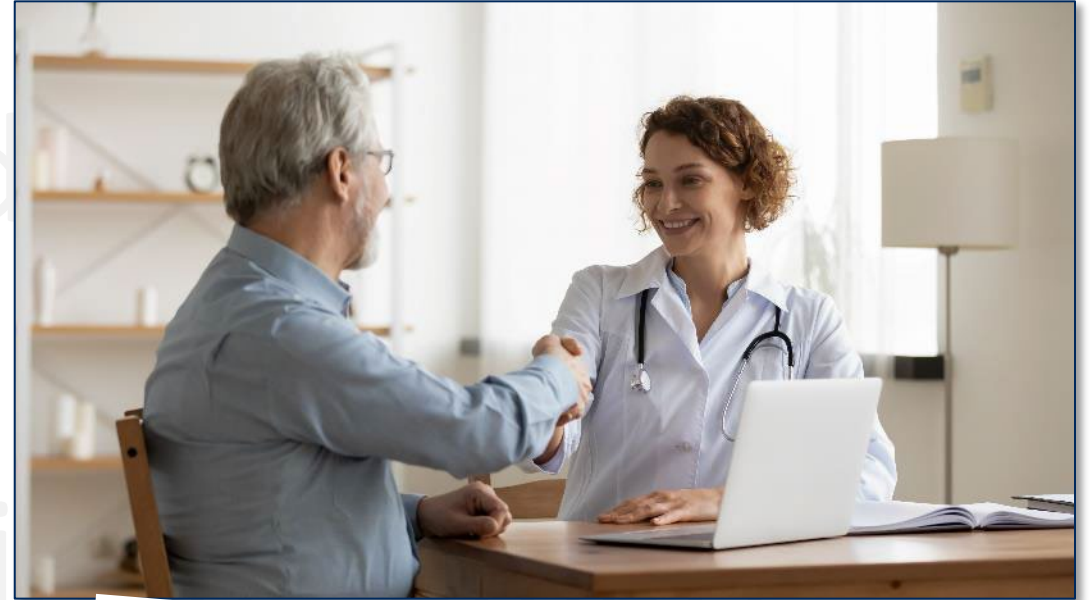

**Enorme Bedeutung =  
notwendig, um schnell  
wieder gesund zu werden!**

\* Quelle: Haufe.de - Einkommen > 5.812,50 EUR p.M., inkl. Krankengeld, inkl. SPV, Single ohne Kinder, ø-Zusatzbeitrag 2,9%

# Ein Kurzschluss und die Folgen

## Was passiert, wenn es in Ihrer Praxis **brennt**?



- Wer **ersetzt**  
Ihr Inventar?



- Wovon zahlen Sie  
die **weiterlaufenden**  
**Kosten**?



- Wie **sichern** Sie  
Ihre Existenz?



# „Illiquidität als Insolvenzursache“

**Kosten laufen weiter –  
auch wenn in der Praxis nicht behandelt werden kann.**

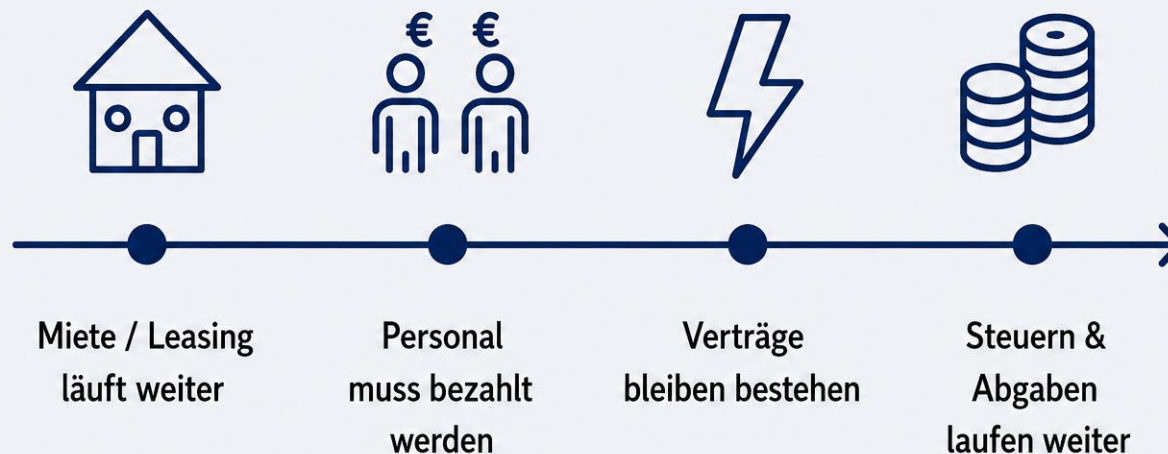

**Ohne Absicherung wird es schnell existenzgefährdend.**

# Betriebsunterbrechungs-Versicherung - Grundsätzliches

---

- Zahlt eine vereinbarte Summe, sobald die Praxis **wegen eines versicherten *Sachschadens*** in der Inhalts- oder Elektronik-Versicherung ausfällt.
- Laufende (fixe) Kosten können so weiter beglichen werden, wie z.B.
  - Personalkosten (Löhne, Gehälter, SV-Abgaben)
  - Praxiskosten (Miete, Energie-/Telekommunikationskosten, StB-Kosten, Vers.-Beiträge)
  - Steuern (z.B. KFZ-Steuern)
  - Finanzierungskosten (Praxis-Finanzierung, med. Geräte, Betriebsfahrzeug, Leasing)
  - usw.
- Sowie das Einkommen
- Versicherungssumme
  - Gesamtumsatz abzüglich variabler Kosten

**Existenzielle Bedeutung =  
notwendig!**

# Absicherung der Betriebsunterbrechung - vers. Sachschaden

schematische Darstellung

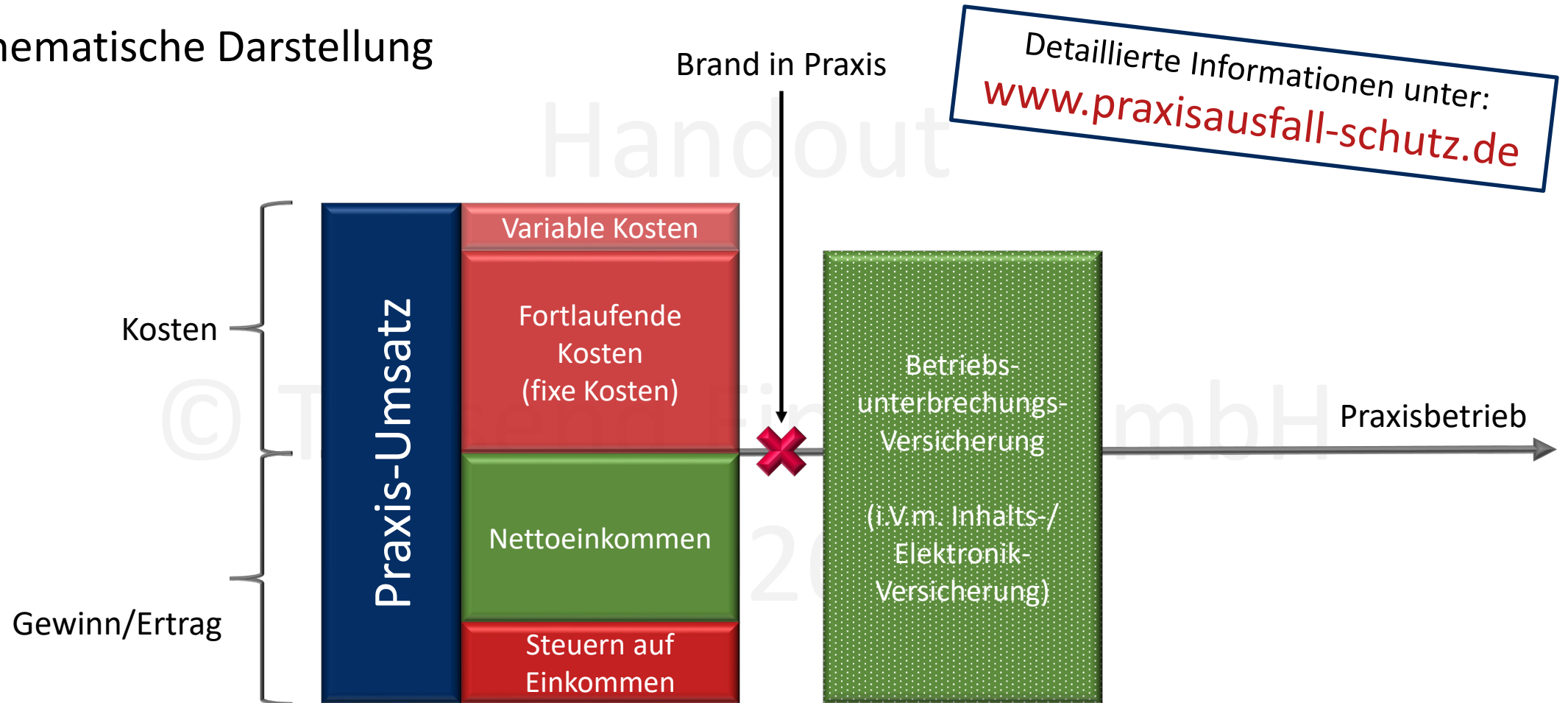

# Die 3 Stufen der Absicherung - Priorität nach Liquiditätsrisiko

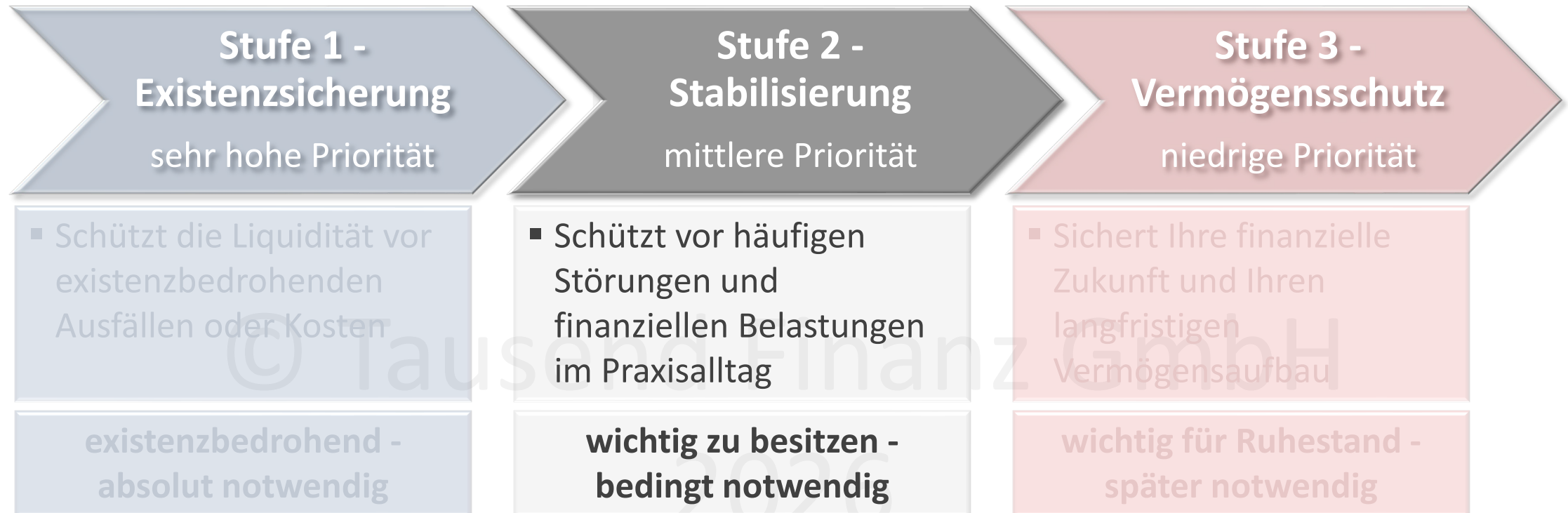

# Inventar und Elektronik richtig schützen

## Inhalts-Versicherung

- Die „Hausrat-Versicherung“ für die Praxis
- „Alles, was herausfällt, wenn man die Praxis auf den Kopf stellt, ist versichert“
- Erstattet Schäden/Verlust am Praxis-Inventar und -Material zum Neuwert



## Elektronik-Versicherung

- davon „Geräte mit Stecker“

# Inventar und Elektronik richtig schützen

**1** Die Vorsorge  
Ihre Praxis ist bestens abgesichert.



**Inhalts- und Elektronik-Versicherungen schützen Ihre Praxis und Ihre Geräte zuverlässig.**

**2** Der Schaden am Inventar  
Wasserrohrbruch.  
Ihr Mobiliar wird beschädigt.



**Die Inhalts-Versicherung übernimmt die Kosten für beschädigtes Mobiliar, Einrichtung und Vorräte.**

**3** Der Elektronik-Schaden  
Bedienfehler.  
Ihr Ultraschallgerät fällt aus.



**Die Elektronik-Versicherung übernimmt die Kosten für die Reparatur oder den Ersatz Ihrer elektronischen Geräte.**

# Schutz vor Kosten aus rechtlichen Auseinandersetzungen

**1** **Die Vorsorge**  
Recht haben ist gut.  
Recht bekommen ist besser.



 Die Rechtsschutz-Versicherung schützt Sie vor den finanziellen Risiken von Rechtsstreitigkeiten.

**2** **Der Streit mit dem Leasinggeber**  
Auseinandersetzungen wegen  
Leasingverträgen können teuer werden.



 Die Rechtsschutz-Versicherung übernimmt die Kosten für Anwalt, Gericht und Gutachter. Sie wehrt unberechtigte Forderungen ab.

**3** **Der Streit mit der Kasse**  
Streit um Honorar, Wirtschaftlichkeits-  
prüfung oder Rückforderungen.



 Die Rechtsschutz-Versicherung übernimmt die Kosten und unterstützt Sie bei der Durchsetzung Ihrer Rechte.

# Schutz vor Kosten aus Cyber-Krisen und Datenpannen

**1 Die Vorsorge**  
Cyber Risiken erkennen.  
Ihre Praxis und Patientendaten schützen.

**2 Der Cyberangriff**  
Praxissoftware verschlüsselt.  
Lösegeldforderung erhalten.

**3 Die Datenpanne**  
Patientendaten wurden gestohlen.  
Information aller Patienten erforderlich.  
Gegen den Reputationsschaden vorgehen.

**Nur mit Cyber-Risk-Versicherung auch Betriebsunterbrechungsleistung**

**Die Datenschutz- und Cyber-Risk-Versicherung schützt Sie vor den finanziellen Folgen von Cyberangriffen und Datenpannen.**

**Die Versicherung übernimmt u. a. die Kosten für IT-Forensik, die Wiederherstellung Ihrer Daten und – falls erforderlich – das Lösegeld.**

**Die Versicherung übernimmt u. a. die Kosten für die Patienteninformation, Rechtsberatung, Benachrichtigung und mögliche Schadenersatzforderungen. Zudem wird der Reputationsschaden abgedeckt.**

**DATENABFLUSS BESTÄTIGT**  
Es wurden Patientendaten gestohlen.  
✓ Benachrichtigung der Betroffenen  
✓ Rechtsberatung  
✓ Öffentlichkeitsarbeit  
✓ Reputationsmanagement

**WICHTIGE INFORMATION FÜR UNSERE PATIENTEN**

**IHRE DATEIEN SIND VERSCHLÜSSELT!**  
Ihre Praxisdaten wurden gesperrt. Um die Entschlüsselung zu erhalten, zahlen Sie innerhalb von 72 Stunden das Lösegeld.

# Die 3 Stufen der Absicherung - Priorität nach Liquiditätsrisiko



# Ruhestandsplanung - Altersvorsorge zu Ende gedacht

---

- Altersvorsorge wird i.d.R. nur bis zum Renteneintritt geplant
- Störfälle während des Kapitalaufbaus werden häufig berücksichtigt, wie z.B.
  - Inflation, geringe Verzinsung, Berufsunfähigkeit oder Tod
- Störfälle während des Kapitalverzehrs dagegen selten oder nie, wie z.B.
  - Inflation, geringe Verzinsung, Berufsunfähigkeit, Pflegebedürftigkeit, Tod, Vorsorgevollmachten, Erbe oder Schenkungen



# Ruhestandsplanung - Altersvorsorge zu Ende gedacht

- Altersvorsorge wird i.d.R. nur bis zum Renteneintritt geplant
- Störfälle während des Kapitalaufbaus werden häufig berücksichtigt, wie z.B.
  - Inflation, geringe Verzinsung, Pflege, Berufsunfähigkeit oder Tod
- Erst nach Rücksprache mit StB und nach Absicherung der Arbeitskraft

**wichtig für Ruhestand =  
(später) notwendig!**



# Worauf sollten Sie als Existenzgründer achten?

## Die 3 häufigsten Fehler bei Existenzgründern



**1** Ich kümmere mich einmal zur Praxis-Gründung um Versicherungen



**2** Das Versorgungswerk reicht für Rente und Berufsunfähigkeit aus



**3** Mein GKV Krankengeld reicht, wenn ich arbeitsunfähig werde



**4** Die Absicherung soll mein Fußball-Kumpel betreuen, weil er jetzt in Versicherungen macht



**RISIKEN ERKENNEN**



**RICHTIG ABSICHERN**



**ZUKUNFT SICHERN**



**Heute die richtigen  
Entscheidungen treffen –  
für eine sichere  
Zukunft Ihrer Praxis.**

# Mehr Inhalte für Praxisinhaber - *Tausend.Praxis.News.*

Lesen Sie auch  
Warum jede Praxis eine Berufshaftpflicht-Versicherung benötigt



[weiterlesen](#)

Lesen Sie auch  
Warum jede Praxis eine Inhalts-/Inventar-Versicherung benötigt



[weiterlesen](#)

Lesen Sie auch  
Warum jede Praxis eine Elektronik-Versicherung benötigt



[weiterlesen](#)

Lesen Sie auch  
Warum jede Praxis eine Betriebsunterbrechungs-Versicherung benötigt



[weiterlesen](#)

Lesen Sie auch  
Warum jede Praxis eine Rechtsschutz-Versicherung benötigt



[weiterlesen](#)

Lesen Sie auch  
Warum jede Praxis eine Cyberrisk-Versicherung benötigt



[weiterlesen](#)

Der Blog für das Heilwesen  
[news.tausend-finanz.de](https://news.tausend-finanz.de)

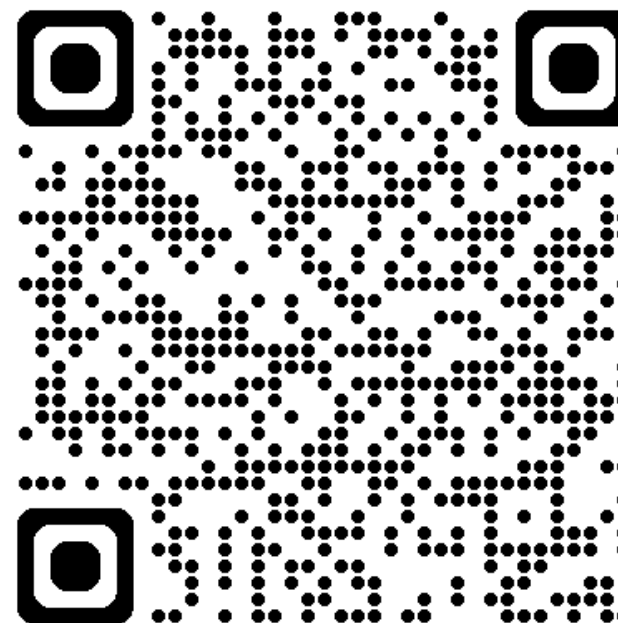

Potsdam, 30. Mai 2026

Marcus Tausend - Tausend Finanz GmbH

Handout auf

[www.tausend-finanz.de/downloads](http://www.tausend-finanz.de/downloads)



Wir unterstützen Sie!